

Campo feminista como fuerza democrática en democracias complejas

- Virginia Guzman

Esquema de presentación

- 1. Chile en el contexto latinoamericano
- 2. Campo feminista desde la recuperación de la democracia. 1990-2022
Impacto político, cultural, económico y de prácticas sociales
- 3. Campo feminista 2022 ...
- Consecuencias, aprendizajes y desafíos de la derrota constitucional
- 4. Escenario actual: Democracia :
Post occidentalización
Guerras
- El embate cultural y político de la ultra derecha
- 5. Desafíos y resistencias

I Chile en el contexto latino americano

- 18.480.432 habitantes. : 51,5% mujeres y el 48,5% hombres
 - Región Metropolitana, 40% de censados; la Región de Valparaíso, 10,3%,) y Región 8,7% de personas a nivel nacional.
 - .Pueblos originarios : autoidentificada (año 2017) 9.9% : población mapuche 83%, aimara 6,35,quechua 2% RAPANUI, 0,4%,Likán antay (atacameños) 0,3%, diaguitas 0,2%
 - Regiones con mayor población indígena: Araucanía: 36% ER 14% Tarapacá 6,1%
 - .Aumento migración
- 

Características socio demográficas

- Envejecimiento de la población.
- Disminución tasa de natalidad
- Disminución maternidad adolescente
- Cambios composición familia, tipos de familia, aumento jefatura f
- Femenina y jefas de hogar



Transformaciones culturales

- Aumento nivel educativo
- Aumento de personas de primera generación en las universidades

que devienen mas heterogéneas.

.Aumento de mujeres en el mercado de trabajo y nivel educativo

. Debilidad de las instituciones y profundización de los procesos de individuación

Cambios valóricos y de practicas sociales, perdida de legitimidad iglesia católica e instituciones politicas (hacia posiciones progresistas)

Fragmentación y diversidad social

Transformaciones políticas

- Desde una política caracterizada por la estabilidad de coaliciones políticas a la fragmentación de las fuerzas políticas
- .Nuevas formas de hacer política desde la sociedad civil. La importancia del movimiento. Feminista, de lo colectivo, de la transversalidad e integralidad
- Crecimiento y embestida de la derecha, acceso al poder de gobiernos de ultraderecha
- Fracasos y derivas autoritarias de gobiernos de la llamada nueva izquierda latinoamericana

Transformaciones económicas

Gráfico 1. Crecimiento del PIB y PIB per capita según ciclos económicos, 1974-2021
(tasas de variación anual %)

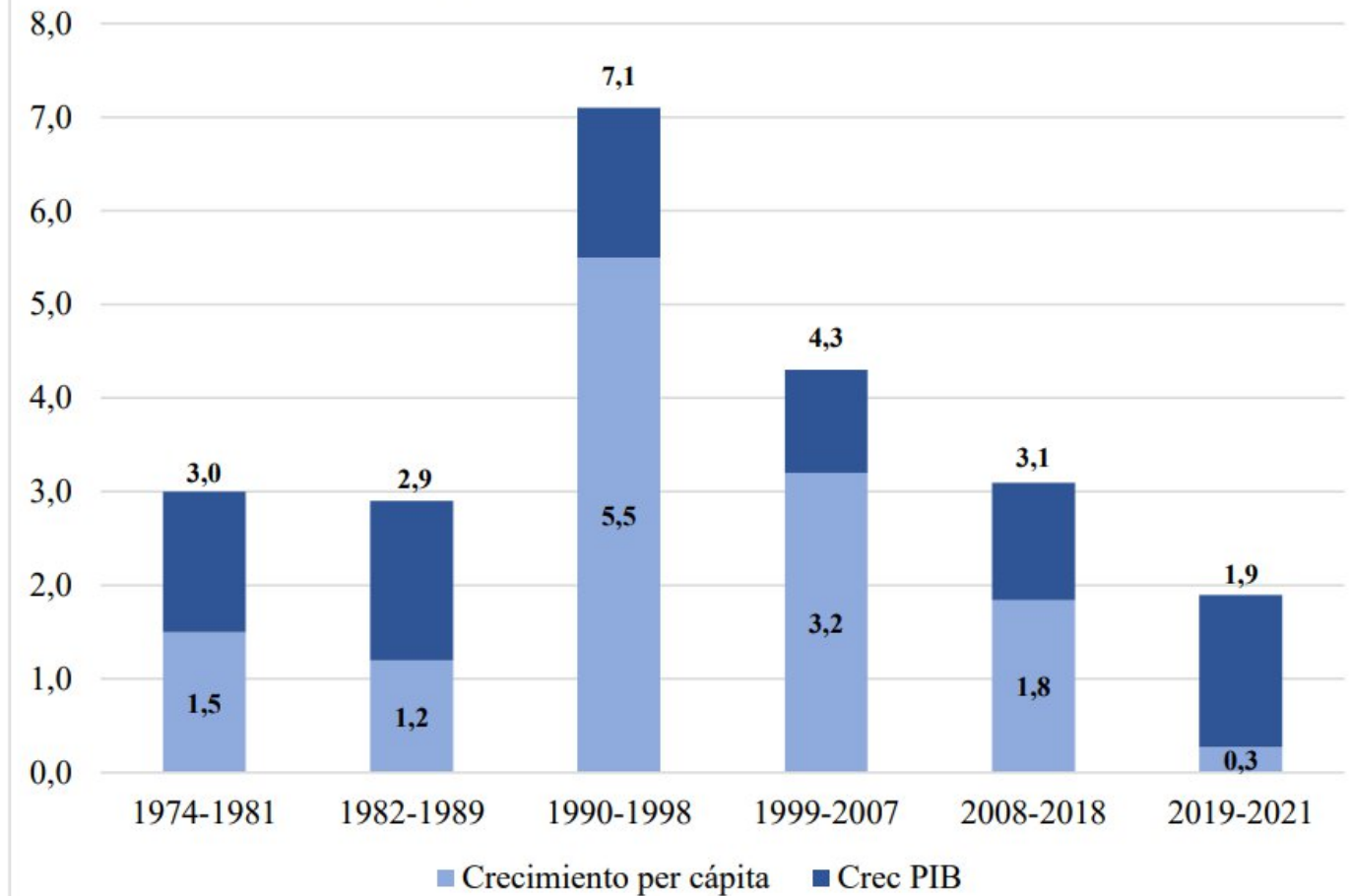

Transformaciones económicas

Gráfico 1. Crecimiento del PIB y PIB per capita según ciclos económicos, 1974-2021

(tasas de variación anual %)

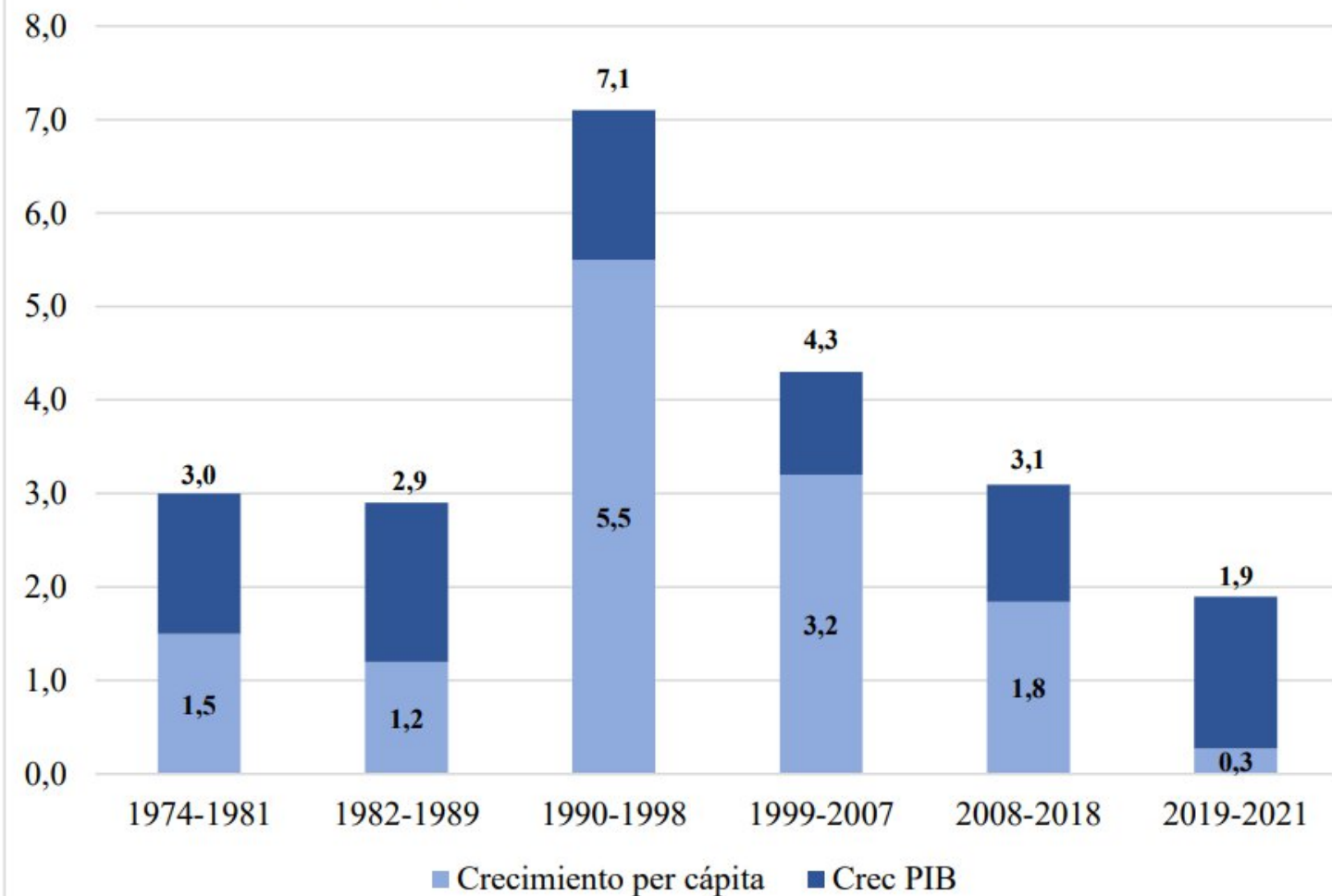

II a. Campo
feminista 1990-
2022) Impacto
político, cultural,
económico y de
prácticas
sociales:
Premisas

- Concepto campo político.
- Dialéctica entre campo político feminista y procesos políticos sociales más amplios
- Carácter histórica y procesual del movimiento
- Agencia y creación de alianzas



II b

- Generaciones del feminismo que interactúan en distintos contextos. Histórica, intermedias (Lo performático, cultural y diversidades) y activismo feminista
- Estrategias diferenciadas y algunas dominantes
- El ingreso al campo y movimiento feminista. Diversos caminos. Experiencias dolorosas, contención, nuevos espacios de práctica social, creación de sujetos políticos
- El papel de lo colectivo y la organización : Desde lo personal, social , desde la política

IIb

- Activismos feministas: hitos Ni una menos, movimiento universitario 2018, la coordinadora 8 de marzo , el estallido social
- Contexto global y latinoamericano: detención crecimiento
- El papel de las redes digitales
- La masividad
- Lo performático
-



impactos

- Sociales y culturales: reconocimiento de la interdependencia y la discriminación en los espacios cotidianos
- Nuevas practicas y vínculos sociales
- Consolidación de una agenda feminista con importancia del tema de derechos sexuales, diversidad sexual, violencia y cuidado
- En medios de comunicación: espacios de debate abiertos
- En la institucionalidad universitaria política y estatal

Temas de debate

- la fragmentación social, la diversidad,
- Riesgos encapsulamiento y disgregación de los límites. El punitivismo
Y La cooptación
- Organizaciones separadas y mixtas.
- la gradualidad y la creación de mayorías , creación de fuerza social y la relación con la institucionalidad

La experiencia convencional

- El colectivo feminista
- La generación de un nuevo tipo de institucionalidad
- Evaluación del fracaso:
- Composición de la convención
- cambio de contexto (Pandemia y delincuencia)
- maximalismo y relación con sus organizaciones: Diferenciación entre normativas y su implementación.

Encapsulamiento y falta visión global

Estrategia y recursos de las fuerzas conservadoras

El escenario actual

- Global
- Cambios en la correlación de fuerzas políticas y social ..fuerza poblacional, económica y cultural de los países del Asia. Papel futuro África
- Perdida de fuerza de Europa
- Guerras en distintas partes
- Emergencia fuerzas conservadoras: Bases sociales de apoyo
- Crisis y guerra comercial y cultural
- El feminismo , la cultura y la ciencia como blanco de lucha
- Estrategias de resistencia: la creación de fuerza social